

市民税・県民税の申告を受け付けます

期 間 2月16日(木)～3月15日(水) (土・日曜日、祝・休日を除く)
※2月26日(日)は申告受付を行います。

会 場 西区役所 2階 大会議室 **受付時間** 9時～16時

※新型コロナウイルス感染症の拡大防止に伴う混雑回避のため、9時より前にお並びいただくことはご遠慮ください。
※マスクを着用していただき、できる限り少人数でお越しください。また、体調の優れない方は来場をお控えください。

申告に必要なもの

申告には収入金額がわかる書類や各種控除を受けるために必要な書類、本人確認書類などが必要です。

詳しくは市ホームページをご覧ください。

(☎ <https://www.city.saitama.jp/001/004/002/001/001/p001691.html>)

申告会場は大変混み合います。
郵送や電子申請サービスによる
申告書の提出にご協力ください。



▲スマホの方はこちらから

申告受付方法

- 医療費控除を申告する方は、事前に「医療費控除の明細書」を作成のうえ、申告会場へお越しください。
- 営業・不動産・農業所得の住民税申告をする方は、事前に「収支内訳書」を作成のうえ、申告会場へお越しください。
- 所得税(国税)の精算(医療費控除の追加などによる還付申告を含む)をする方は、確定申告書の提出が必要です(下欄参照)。

市民税・県民税の申告に関する問合せ

さいたま市市民税・県民税申告コールセンター ☎829・1367

(開設期間:2月2日(木)～3月15日(水) 9時～17時 ※土・日曜日、祝・休日を除く)

※開設期間外につきましては、下記までお問い合わせください。

北部市税事務所 個人課税課 普通徴収第2係 ☎646・3103 ☎646・3164

所得税(国税)の確定申告を受け付けます

期 間 2月16日(木)～3月15日(水) (土・日曜日、祝・休日を除く)
※2月19日(日)・26日(日)は申告受付を行います。

会 場 さいたまスーパーアリーナ(さいたま新都心駅西口) 1階展示ホール(S2ゲート入口)
※申告会場開設期間中は、大宮税務署・浦和税務署内での申告相談は行っていませんので、ご注意ください。

受付時間 9時～16時 ※国税庁ホームページで**所得税の確定申告書の作成**ができます。

確定申告書 作成

検索

☎<https://www.keisan.nta.go.jp/>



※詳しくは、全市版11ページをご覧ください。

所得税の確定申告に関する問合せ 大宮税務署 ☎641・4945 (自動音声案内)

西区写真展「#西区〇〇フォト」を開催します



「#西区桜フォト」などを付けて皆さんから投稿いただいた、桜やアジサイ、紅葉、富士山の写真を展示します。
指扇氷川神社のアジサイや、三橋総合公園の紅葉など、
様々な写真で西区の四季を感じてみませんか？

期 間 ●2月8日(水)～3月2日(日) ※閉庁日を除く

場 所 ●西区役所 1階 市民ホール

問合せ ●西区コミュニティ課 ☎620・2620 ☎620・2671

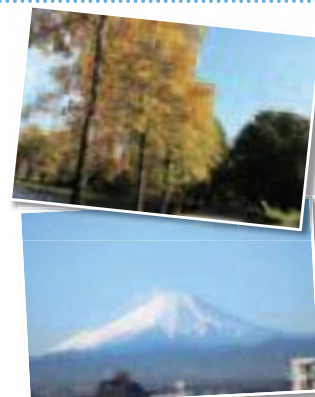

訪問販売による屋根工事などの契約トラブルにご注意ください！

突然訪問され、言葉巧みに勧誘される契約トラブルが発生しています。すぐ契約せず、身近な方に相談したり、複数社から見積りを取るなどして検討しましょう。

少しでも不安に感じたら、消費者ホットライン又は消費生活総合センターにご相談ください。

相談事例:「近所で工事をしているが、お宅の瓦がずれている」と訪問業者に言われ、点検をしてもらい屋根工事の契約をしたが、高額なため解約したい。



相談専用電話 ● 消費者ホットライン ☎ 188

問合せ ● 消費生活総合センター
☎645・3421 ☎643・2247

健康応援！いきいきシニア情報

※天候不良時の実施可否は、西区高齢介護課までお問い合わせください。
※参加前の体調管理と、マスクの着用をお願いします。

事業名	内容・対象	日時	会場	問合せ
高齢者すこやか運動教室	無理なく楽しく運動する介護予防教室です。動きやすい服装で、飲み物とタオルをお持ちの上、当日直接会場へお越しください。65歳以上の方対象。参加費は無料です。	2/3・10(金) 10:00～11:30	植水公民館 多目的広場 ※雨天中止	西区高齢介護課 ☎620・2668 ☎620・2762
		2/10(金) 10:00～11:30	内野公民館 多目的ホール ※運動に適した室内履きをご準備ください	
		2/10・17(金) 10:00～11:30	滝沼川第2遊水地 遊水地西側 ※雨天中止	
		2/10・24(金) 10:00～11:30	プラザ中央公園 ※雨天中止	

不動産無料相談会

市内在住の方を対象に、宅地建物取引士による不動産取引、宅地建物取引等に関する相談を実施します。

日時 ● 2月15日(水) 9時～12時 ※受付は11時30分まで

会場 ● 西区役所 2階 B会議室

定員 ● 10人(先着順)

費用 ● 無料

申込み ● 予約不要・当日直接会場へ

問合せ ● (公社)埼玉県宅地建物取引業協会 大宮支部

☎643・5051 ☎641・8784



まちの話題 TOWN TOPICS

ロウバイ・カワヅザクラ

今月は、大宮花の丘農林公苑(西新井124)で、^{ろうさいく}繭細工のような花びらの「ロウバイ」が見頃を迎えます。

また、指扇氷川神社(指扇2810)では、早咲きの桜である「カワヅザクラ」が見られます。

区内で一足先に春を感じてみてはいかがでしょうか。

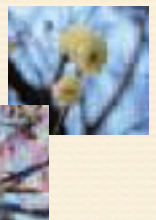

身近な情報を西区コミュニティ課までお知らせください ☎ 620・2620 ☎ 620・2671

こんにちは 区長です

2月と言えば、コートやマフラーが欠かせない寒いイメージがありますが、暦の上では2月4日は立春ですね。立春を過ぎると、少しずつ寒さが和らぎ、春の訪れを感じるようになっていわれています。

西区内には多くの花の見どころがあり、これからの季節は春の花々を心ゆくまで楽しむことができます。なかでも大宮花の丘農林公苑は、四季を通じて花を楽しむ、おすすめのスポットです。ロウバイや梅に続いて、3月に入るとマンサク、桜と次々と花が咲き誇ります。

また、荒川の土手や田畑のあぜ道には、野生の草花が競うように花を咲かせますので、遠くへ足を運ばなくても、豊かな自然を見つけることができます。

西区役所で発行している地域情報誌「にしなび」では、花の見どころを紹介していますので、「にしなび」を片手に、区内を散策してみてもはいかがでしょうか。



▲大宮花の丘農林公苑にて

西区長 神田 正一